家ではなく
暮らし をつくる

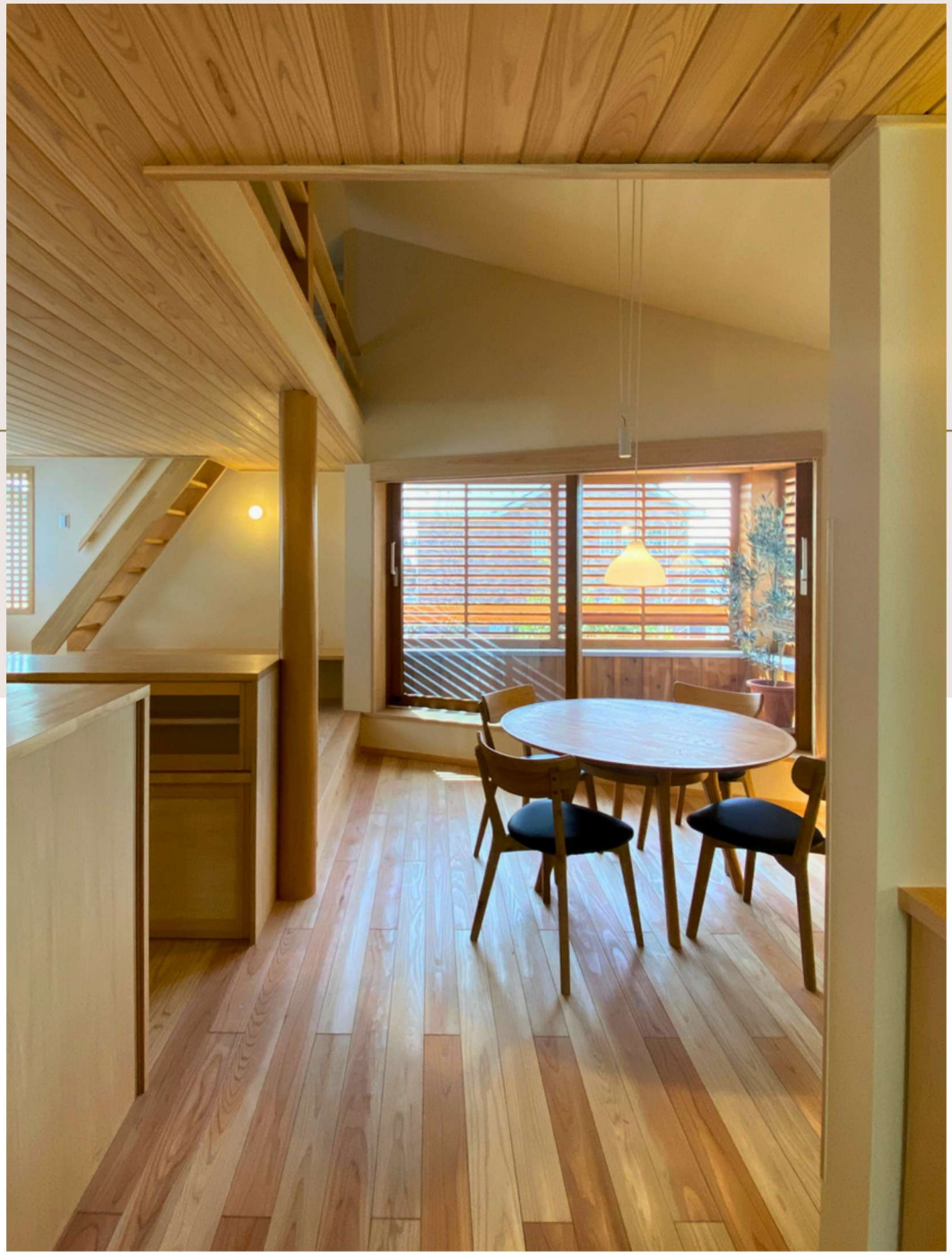

矢川原の
家づくりの前に知っておいて欲しい30のこと

Table of Contents

001 作りたいものは、家ではなく「あなたの暮らし」です

002 「性能の先の心地よさ」を追い求めて

003 「家庭」とは「家」と「庭」の両方が大切です

004 「耐震性能」は等級３を標準に

005 「断熱性能」は等級6以上に

006 「気密測定」は全棟行わなければ意味がない

007 小さな家で豊かに暮らす

008 自分の好きな家って何だろう？

009 「樹楽の家」とは？ 自然素材のメリット・デメリット

010 好きなことは何ですか？住まい方は人それぞれ

Table of Contents

011 住宅設備を選択する上で意識すること

012 欲しいものは、照明器具ではなく「灯り」です

013 建物だけでなく、敷地全体をデザインする

014 メンテナンスフリーとは？

015 建築費用について

016 住まいづくりの流れ

017 土地探しの注意点

018 施工エリアについて

019 リノベーションについて

020 定期点検について

Table of Contents

021 埼玉県産材をできる限り活用する

022 住まいづくりのポイントは優先順位とリストアップ

023 自分たちの将来をゆっくりと考えてみる

024 出来ないとは決めつけない！

025 今のあなたの暮らしを見せてください

026 新しい住まいに残したいものはありますか？

027 自分でできることは自分でやってみる

028 家をつくることがゴールではない

029 私が思う「あなたの家はこれです」がプレゼンテーション

030 最後は目の前の「人」を信じることが出来るかどうか